Handleiding Uitklaring Manifest

Mei 2024

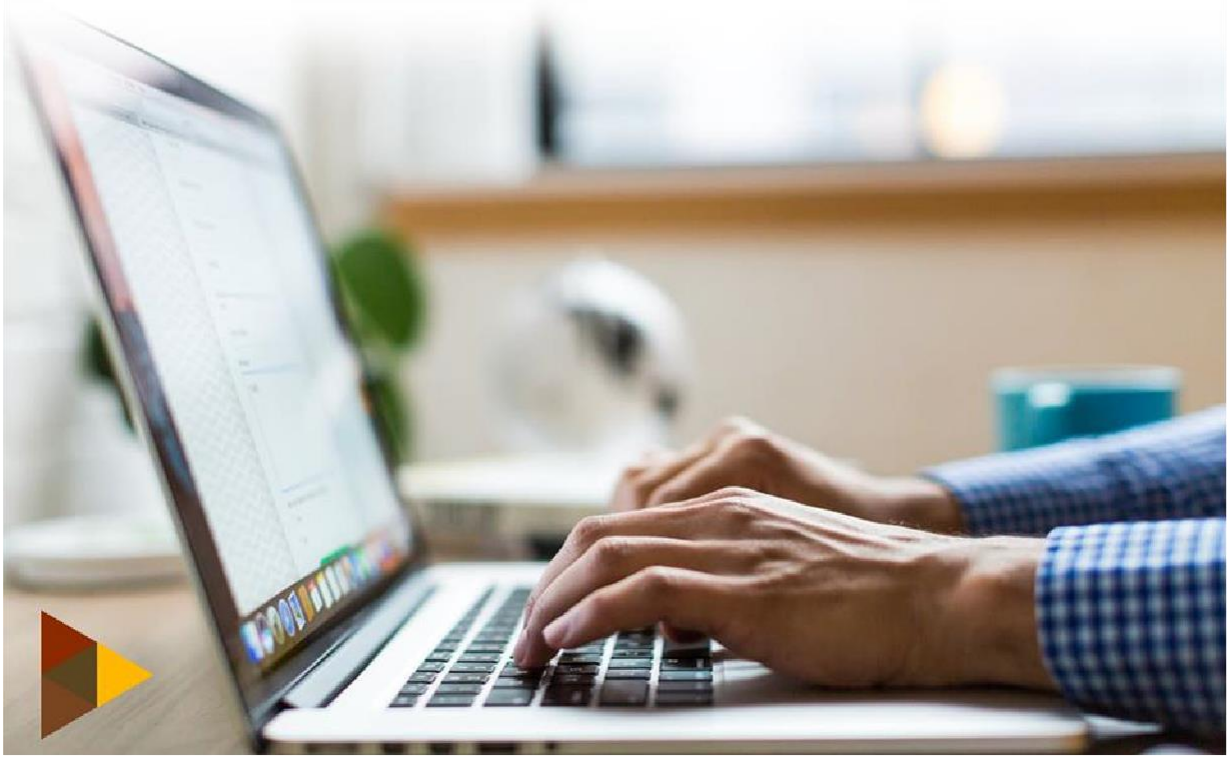

Inhoudsopgave

1 Inleiding 3

2 Uitklaring manifest 3

3 Vertrekplaats 6

3.1 CO-loader 7

3.2 Vrachtbrief 10

3.3 Container 12

4. Aangifte toevoegen 15

5. Validatie 16

6. Betaling 19

6.1 Payment order 19

6.2 Betalingsmethode 21

7. Vertrek pas afdrukken 22

7.1 Voorbeeld vertrekpas 23

1 Inleiding

Zoals bekend wordt bij de Douane Aruba aan een tweede fase van het Asycuda World Systeem gewerkt. De tweede fase brengt o.a. nieuwe modules met zich mee, maar ook kleine veranderingen in bestaande modules. De inklaringsmodule krijgt een update, en introduceert een nieuwe module n.l.de uitklaringsmodule. Deze handleiding heeft alleen betrekking op de uitklaringsmodule.

De uitklaring van schepen zal bij de introductie van deze module plaatsvinden door het opmaken van een uitklaring manifest met bijbehorende vrachtbrieven en uitvoer of doorvoer document. Een ander nieuwe eigenschap/functie van deze module is de "**previous registration reference**". Dit is de inklaring manifest nummer van het schip die u in de uitklaring manifest moet invullen. Asycuda World zal aan de hand van de verstrekte gegevens in de uitklaring manifest, een **vertrekpas creëren**. De Douane zal de versterkte gegevens controleren en indien akkoord de vertrekpas valideren. Hierna kan de vertrekpas geprint worden.

Let op. De CO-loader tab is ook van toepassing voor de uitklaring (net als bij de inklaring).

2 Uitklaring manifest

Om een uitklaring manifest te creëren klikt u op:
Asycuda - Inklaring Module - Data Beheer - Handmatige Data Invoer, daarna klikt u met uw rechtermuisknop op 'Algemene deel' en kiest u 'Nieuw'.

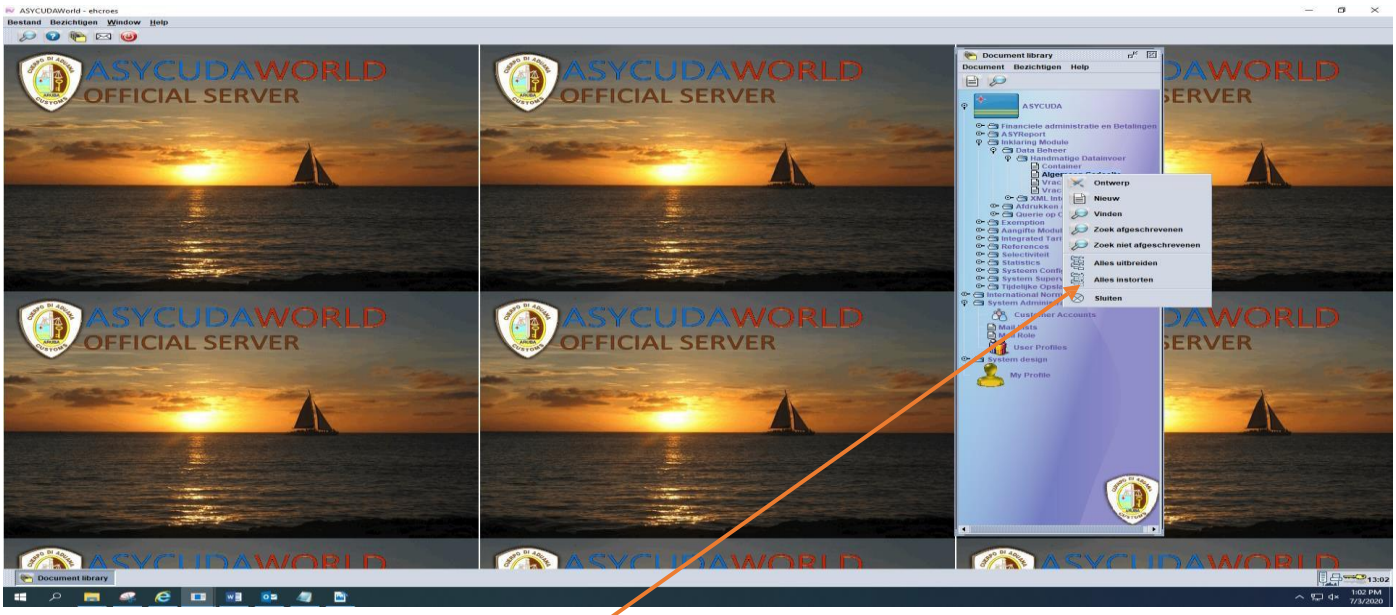

Fig.1

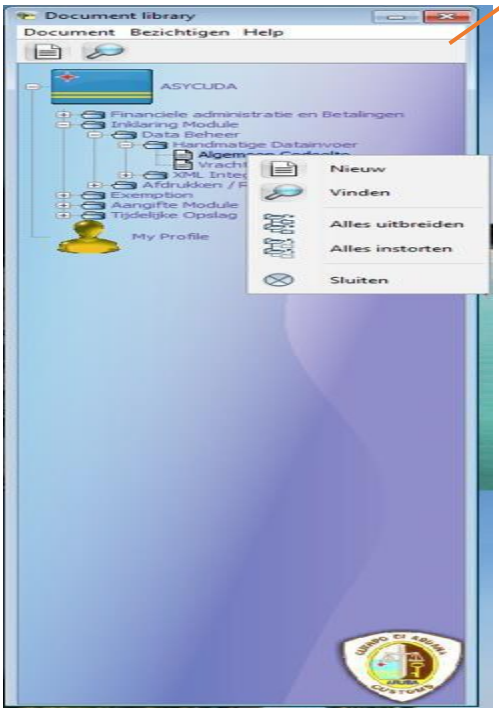

Fig.2

Nadat u op ‘nieuw’ hebt geklikt krijgt u het volgende scherm tevoorschijn. Zie fig. 4

3 Vertrekplaats

De velden van de inklaring manifest zijn hetzelfde als bij de uitklaring manifest. Het enige verschil ligt aan het vak “**Previous registration reference”** en het vak “**Co-loader**”. De **Previous registration reference** is de inklaring manifest nummer van de laatste keer dat het schip is binnen gekomen, indien u bezig bent met een uitklaring manifest. Indien de uitgeklaarde schip niet was ingeklaard dient u de optie “**Previous manifest does not exist for current transport**” te gebruiken. Zie foto hierboven.

<u>Let op. De vertrekplaats begint altijd met “AW” bij een uitklaring manifest</u>

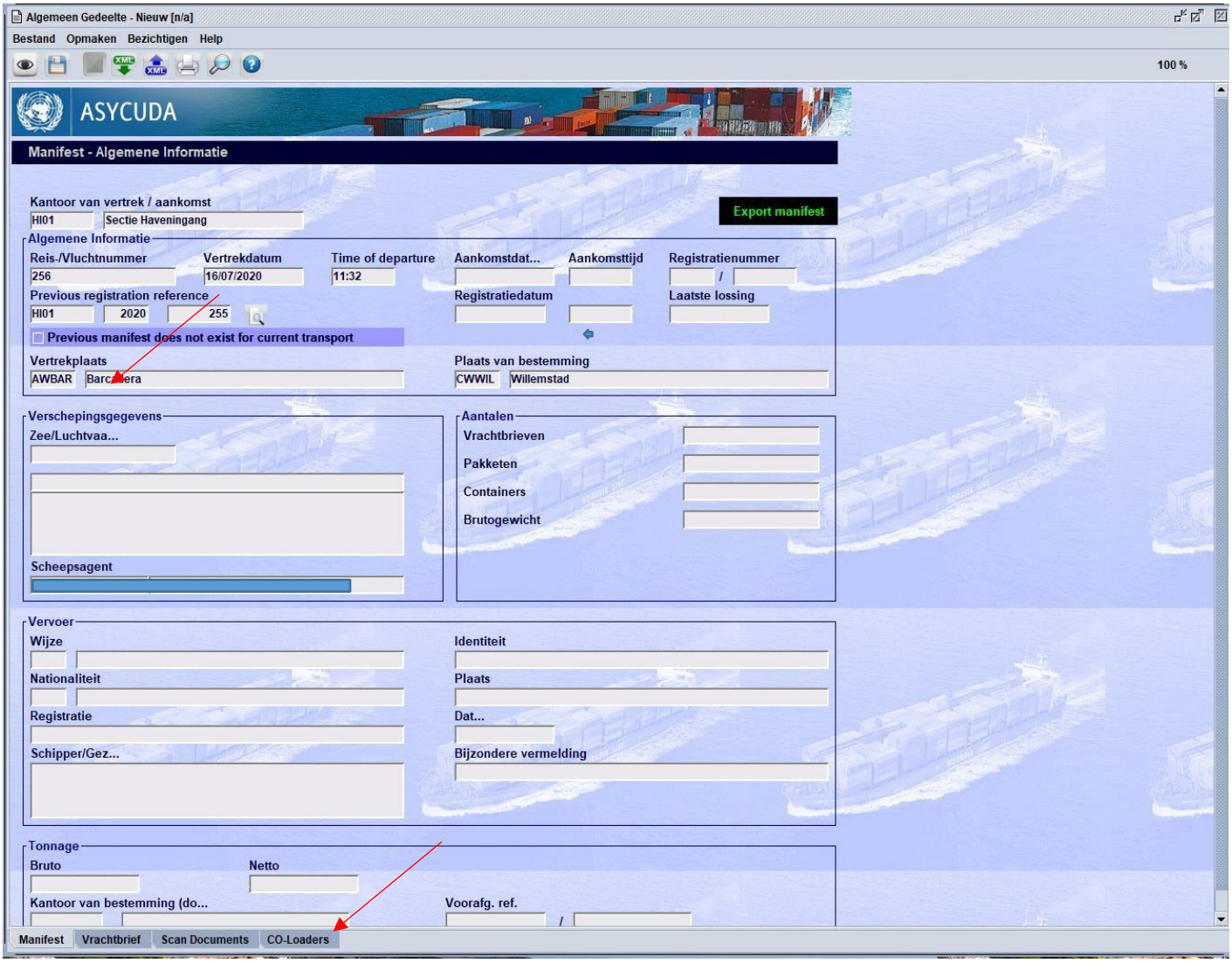

Fig.4

3.1 CO-loader

Indien er CO-loaders zijn moet u de CO-loaders gaan invullen nadat u de velden in het manifest heeft ingevuld en de nodige gescande document heeft bijgevoegd. Co-loader is een term dat al bekend is bij de lokale scheepvaart agenten. Om een Co-Loader te kiezen dient u op de tab 'Co-Loader' te klikken. Zie fig.5

Let op. Stel dat een schip van scheepsagent A de haven verlaat en er op deze schip containers van scheepsagent B aan boord zijn, dan is scheepsagent B een CO-loader.

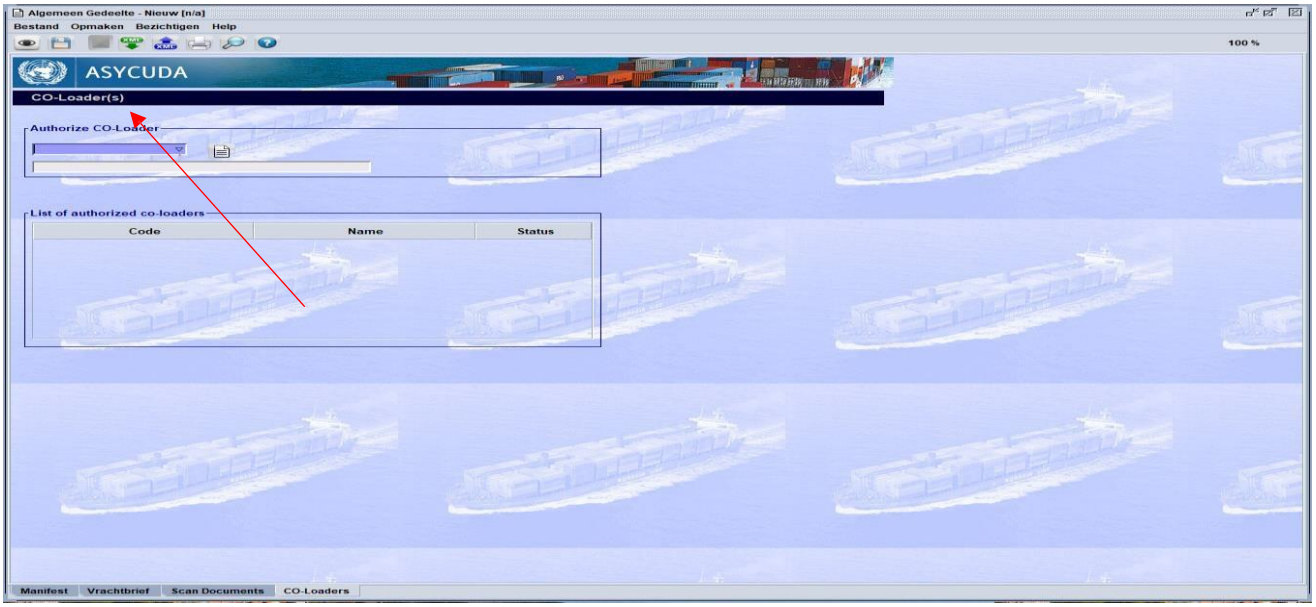

Fig.5

Nadat u uit de drop down lijst een co-loader hebt gekozen klikt u op het witte blaadje om deze keuze te verifiëren. Uw keuze komt dan tevoorschijn in de "lijst geautoriseerde CO-Loader". Zie figuur 6, 7 en 8.

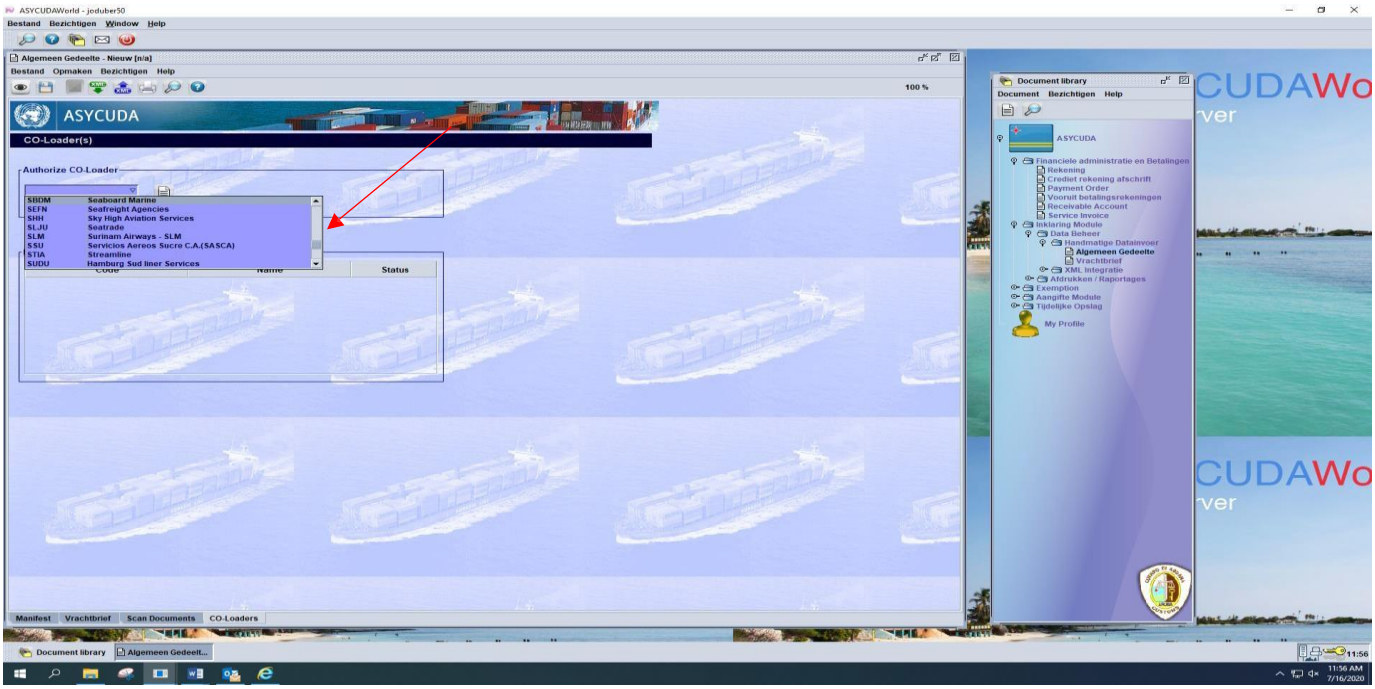
ASYCUDAWorld - joduber50
Bestand Bezichtigen Window Help
Algemeen Gedeelte - Nieuw [n/a]
Bestand Opmaken Bezichtigen Help
100 %
ASYCUDA
CO-Loader(s)
Authorize CO-Loader
SBDM Seaboard Marine
SEFN Seafreight Agencies
SHH Sky High Aviation Services
SLJU Seatrade
SLM Surinam Airways - SLM
SSU Servicios Aereos Sucre C.A.(SASCA)
STIA Streamline
SUDU Hamburg Sud liner Services
Status
Manifest Vrachtbrief Scan Documents CO-Loaders
Document library
Document Bezichtigen Help
ASYCUDA
Financiele administratie en Betalingen
Rekening
Crediet rekening afschrift
Payment Order
Vooruit betalingsrekeningen
Receivable Account
Service Invoice
Inklaring Module
Data Beheer
Handmatige Datainvoer
Algemeen Gedeelte
Vrachtbrief
XML Integratie
Afdrukken / Raportages
Exemption
Aangifte Module
Tijdelijke Opslag
My Profile
Document library
Algemeen Gedeelt...
11:56
11:56 AM
7/16/2020

Fig.6

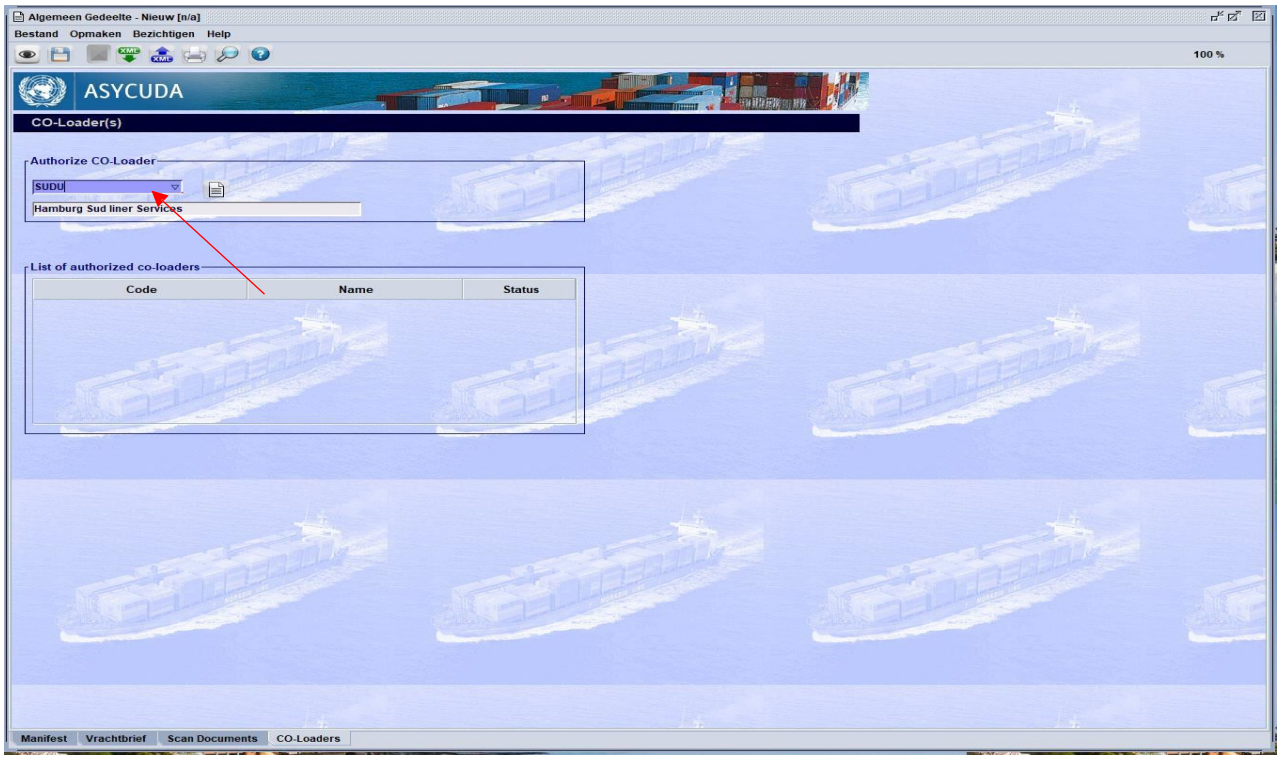
Algemeen Gedeelte - Nieuw [n/a]
Bestand Opmaken Bezichtigen Help
100 %
ASYCUDA
CO-Loader(s)
Authorize CO-Loader
SUDU
Hamburg Sud liner Services
List of authorized co-loaders
Code
Name
Status
Manifest Vrachtbrief Scan Documents CO-Loaders

Fig.7

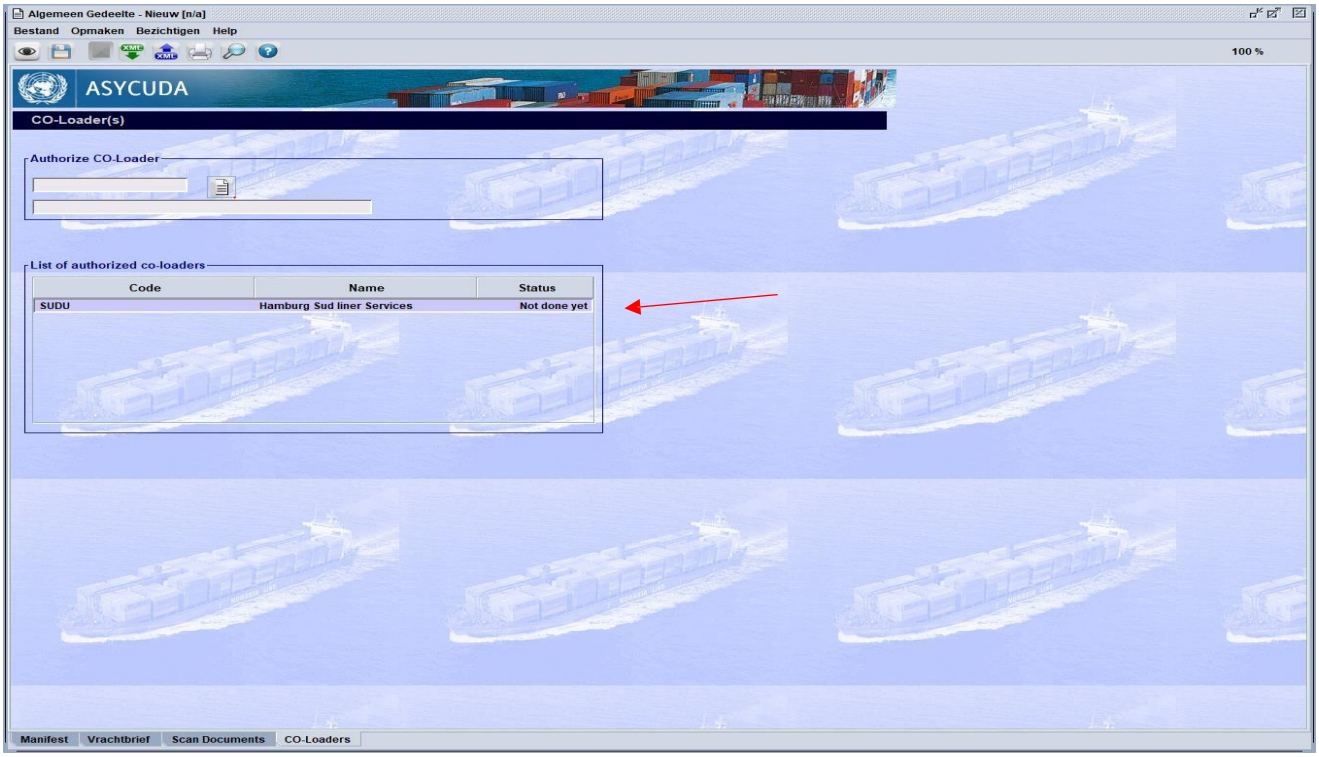

Fig.8

Door op de bewaar icoon te klikken wordt alles opgeslagen. Klik vervolgens op de groene pijl de vrachtbrief veder in te vullen. Zie fig. 9.

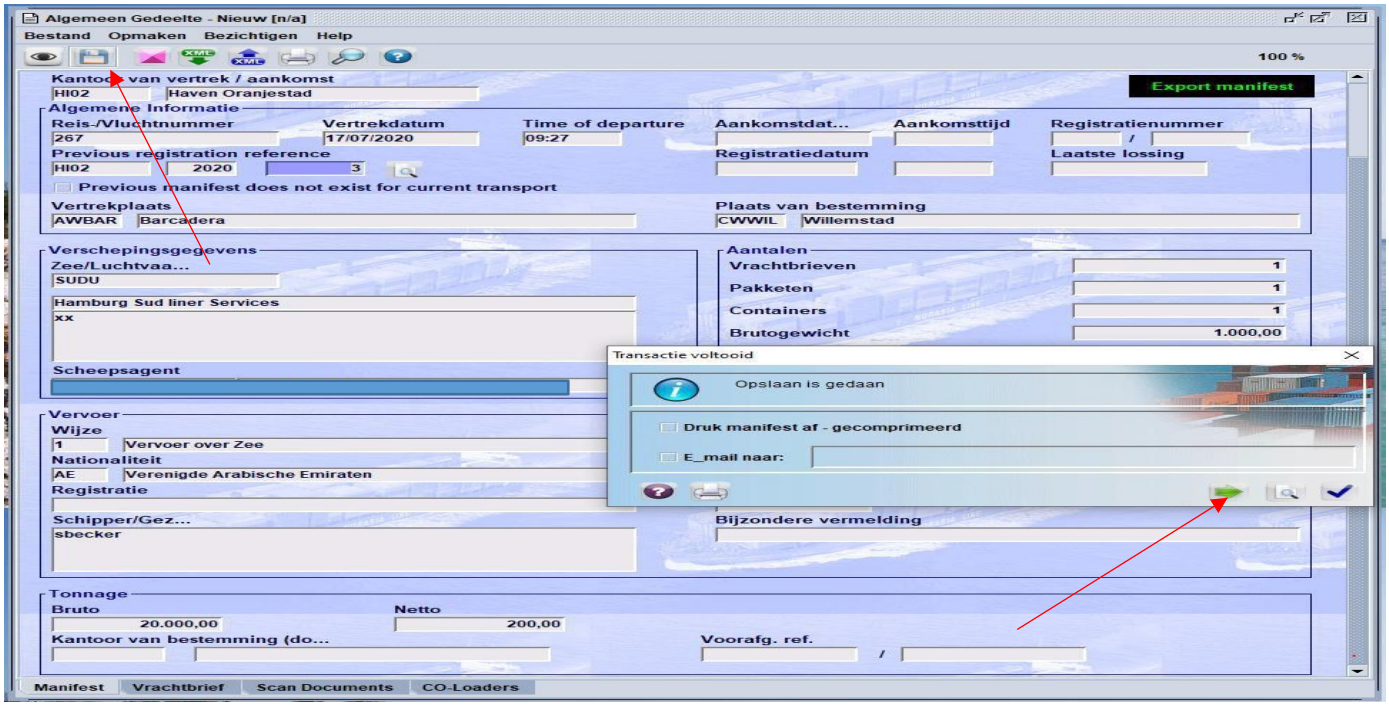

Fig.9

Nu klikt u op de tab ‘vrachtbrief’. Zie fig.10

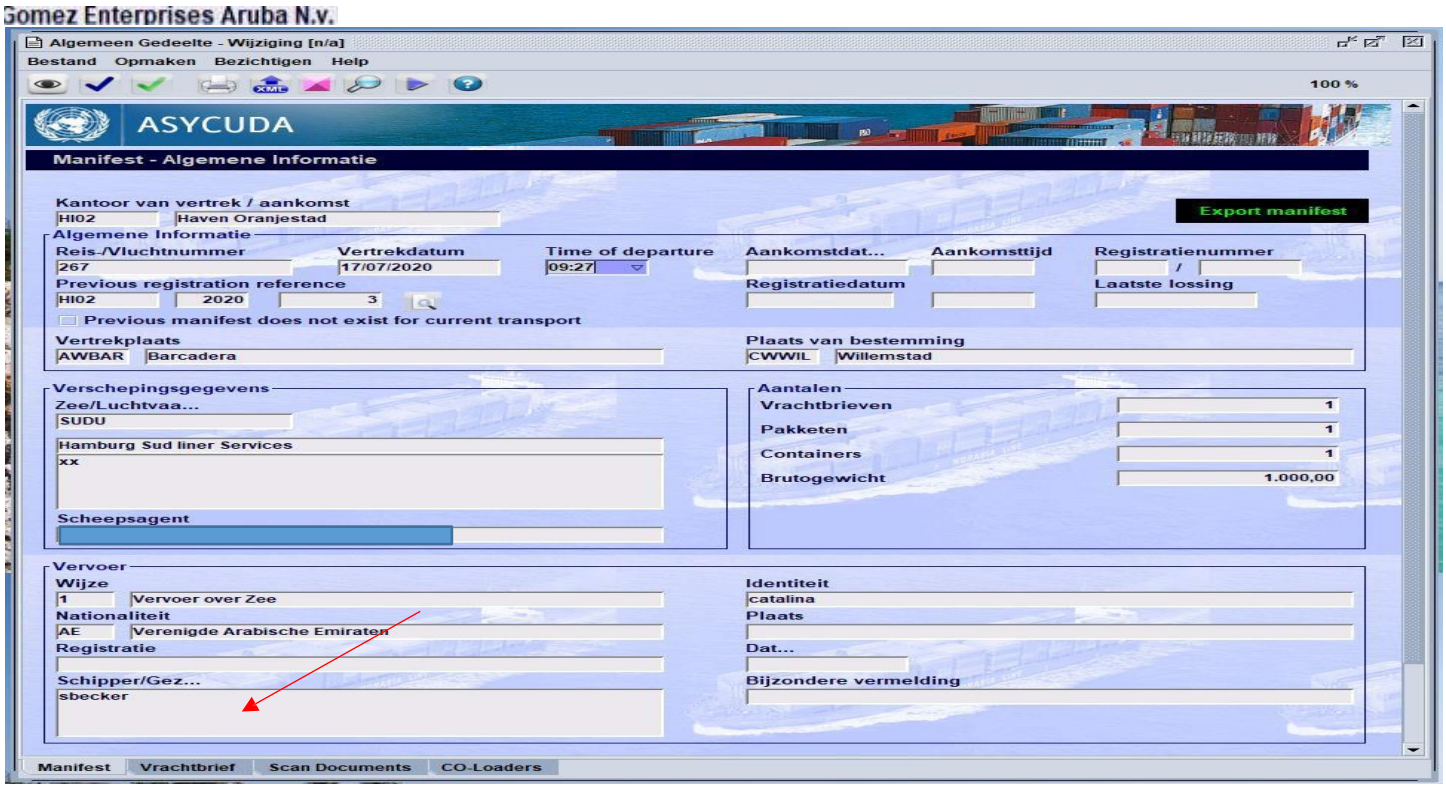

Fig.10

3.2 Vrachtbrief

Klik vervolgens op het witte blaadje om een nieuwe vrachtbrief bij te voegen. Zie fig.11

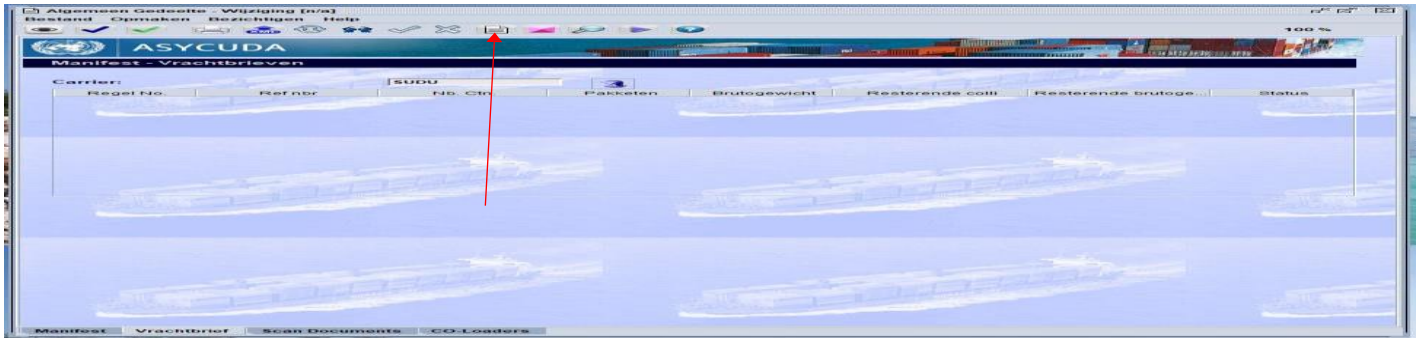

Fig.11

Het volgende scherm komt nu tevoorschijn. Klik op de blauwe vink om verder te gaan. Zie fig.12

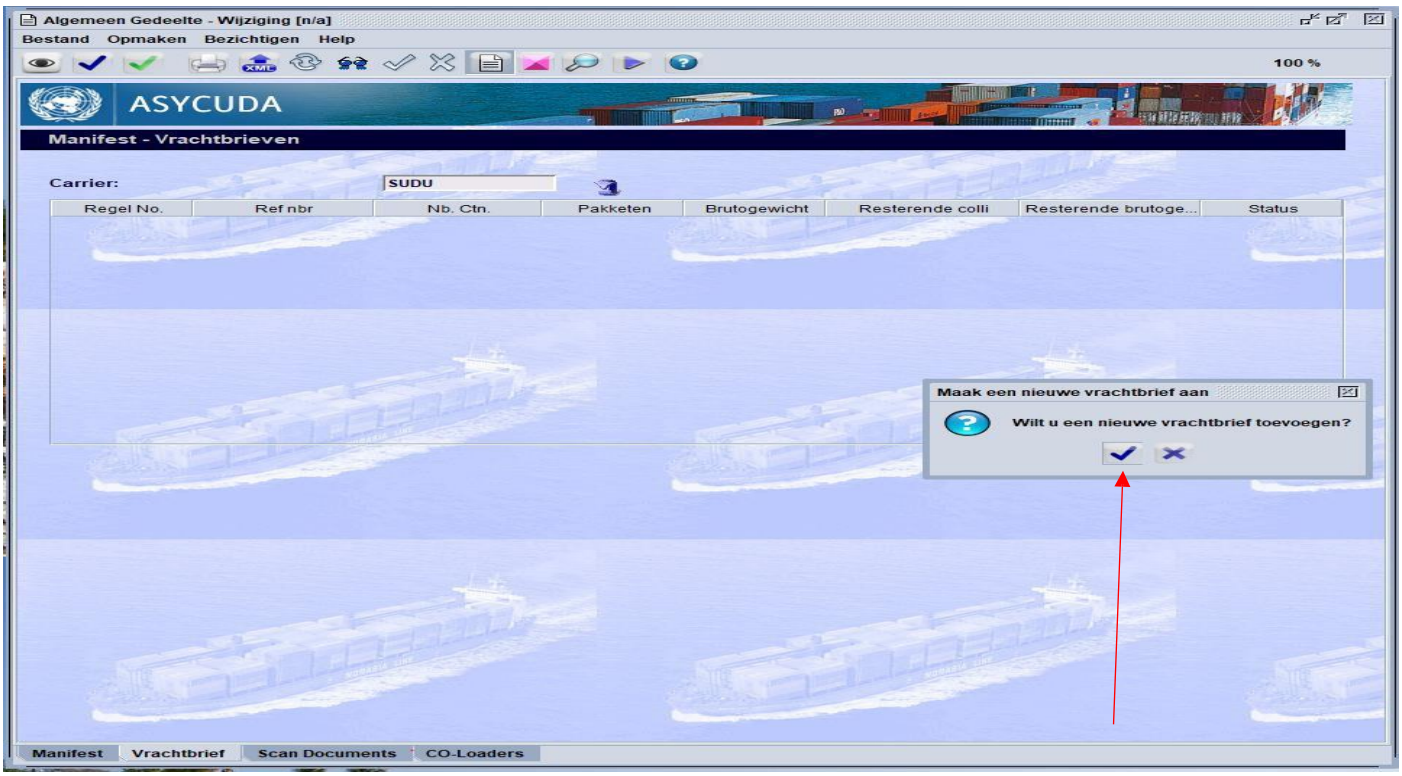
Algemeen Gedeelte - Wijziging [n/a]
Bestand Opmaken Bezichtigen Help
100 %
ASYCUDA
Manifest - Vrachtbrieven
Carrier:
SUDU
Regel No.
Ref nbr
Nb. Ctn.
Pakketen
Brutogewicht
Resterende colli
Resterende brutoge...
Status
Maak een nieuwe vrachtbrief aan
Wilt u een nieuwe vrachtbrief toevoegen?
Manifest
Vrachtbrief
Scan Documents
CO-Loaders
Fig.12

3.3 Container

Vul nu de gegevens in de vrachtbrief bij soort **22** **“**uitvoer code”, daarna vult u de gegevens van de containers in door op de container tab te klikken. Zie fig.13

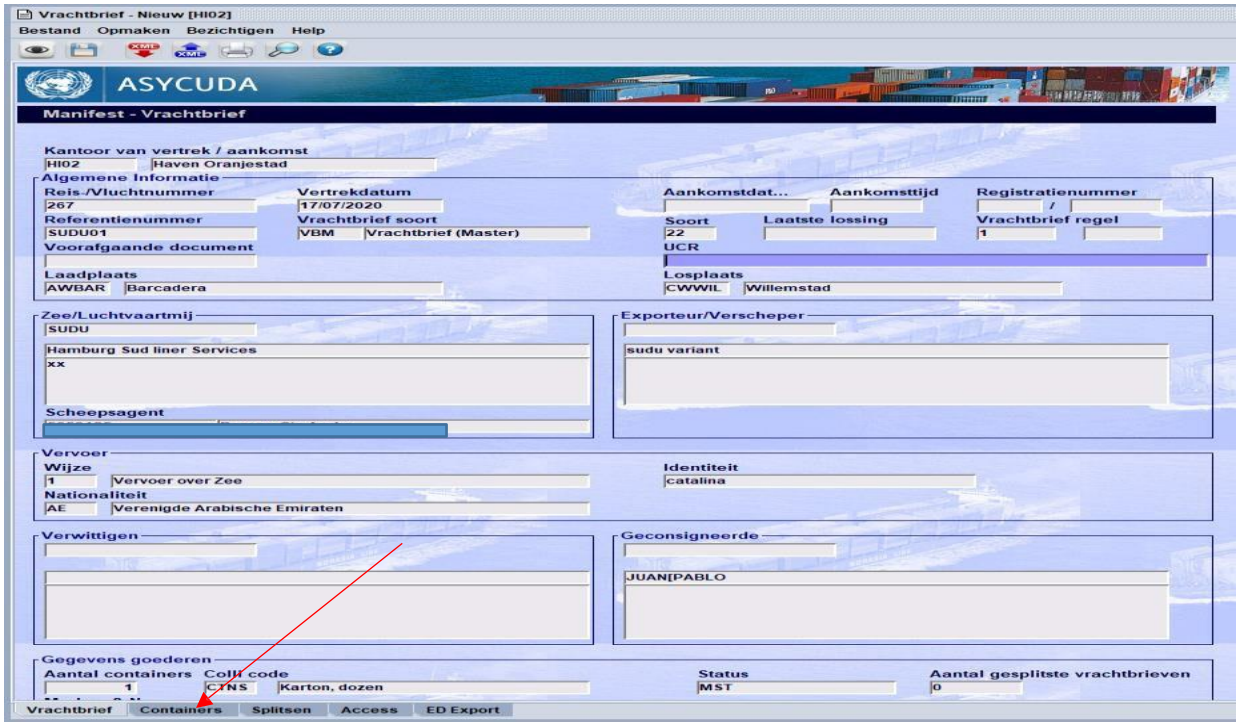

Fig.13

Zodra u alle gegevens van de container invult klikt u op de rode container om het te valideren. Zie fig.15

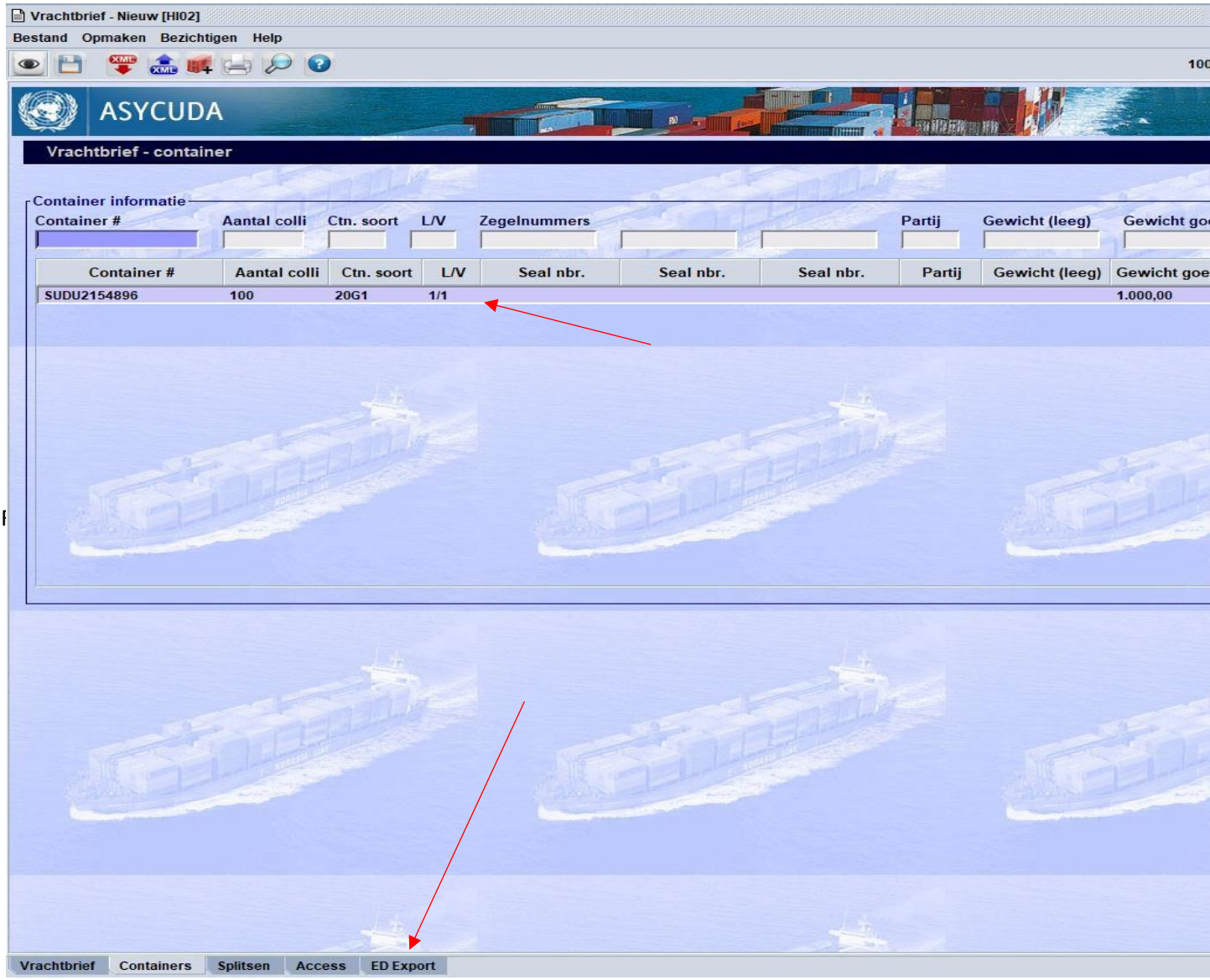
Vrachtbrief - Nieuw [HI02]
Bestand Opmaken Bezichtigen Help
ASYCUDA
Vrachtbrief - container
Container informatie
Container # Aantal colli Ctn. soort L/V Zegelnummers Partij Gewicht (leeg)
Container # Aantal colli Ctn. soort L/V Seal nbr. Seal nbr. Seal nbr. Partij Gewicht (leeg)
SUDU2154896 100 20G1 1/1 1.000,00
Vrachtbrief Containers Splitsen Access ED Export

Fig.15

4. Validatie

Let op. Dit moet je voor alle export/doorvoer documenten doen.

Klik daarna op de bewaar icoon om je vrachtbrief op te slaan en klik vervolgens op de blauwe vink.

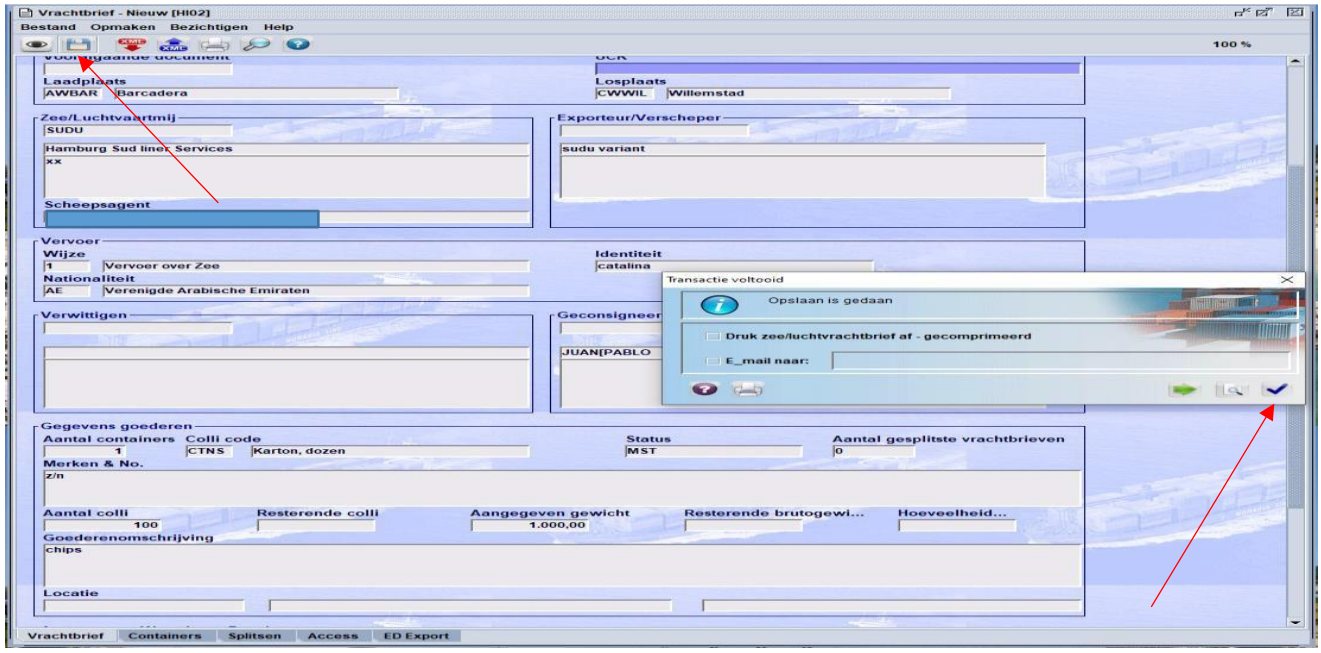

Fig.16

Het onderstaande veld komt nu tevoorschijn. Klik op de groene vink om het manifest en vrachtbrief te registreren.

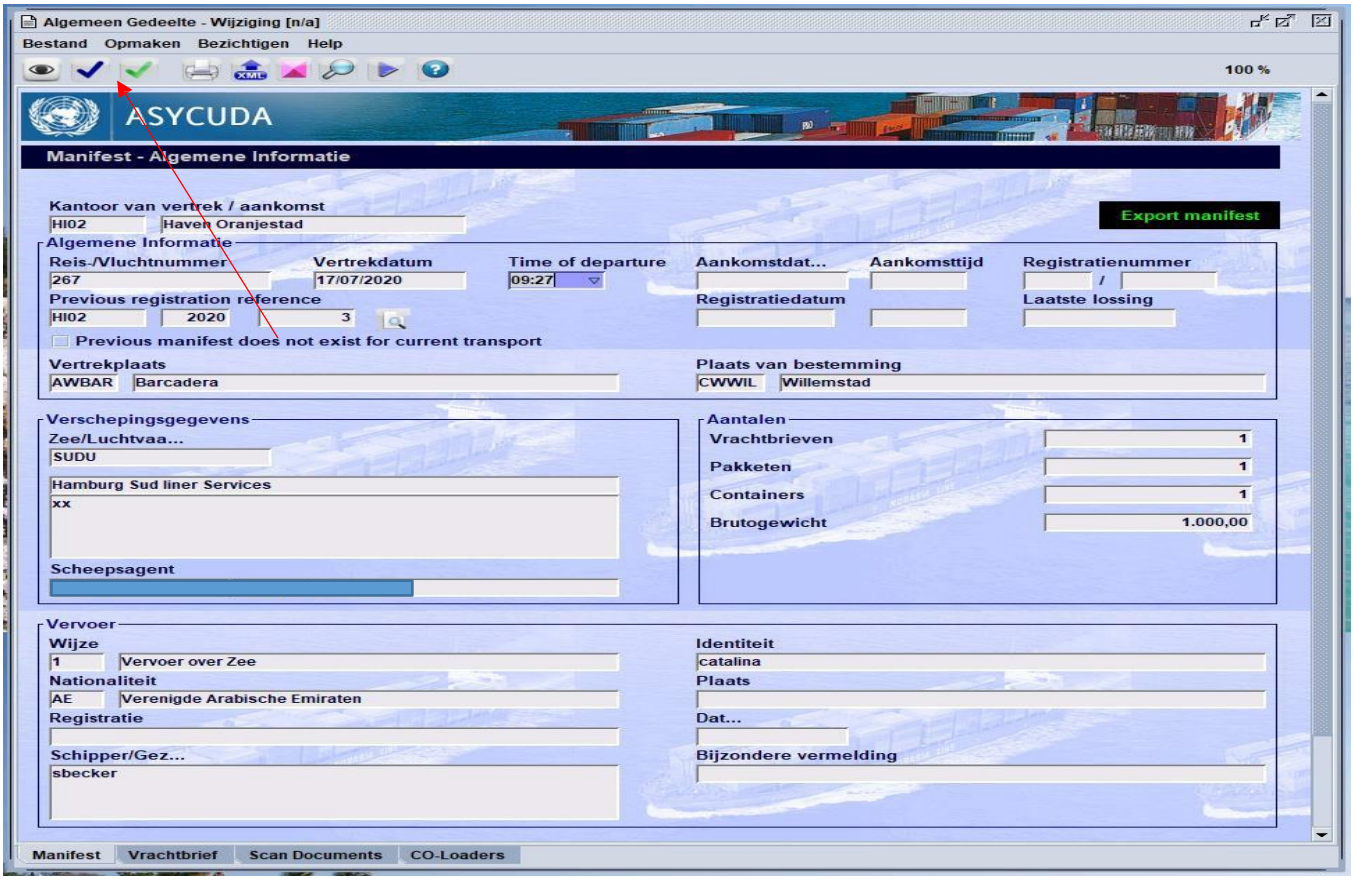

Fig.17

De uitklaring manifest met bijbehorende vrachtbrieven is nu voltooid. Het manifest registratienummer is 2020 4. Zie fig. 20.

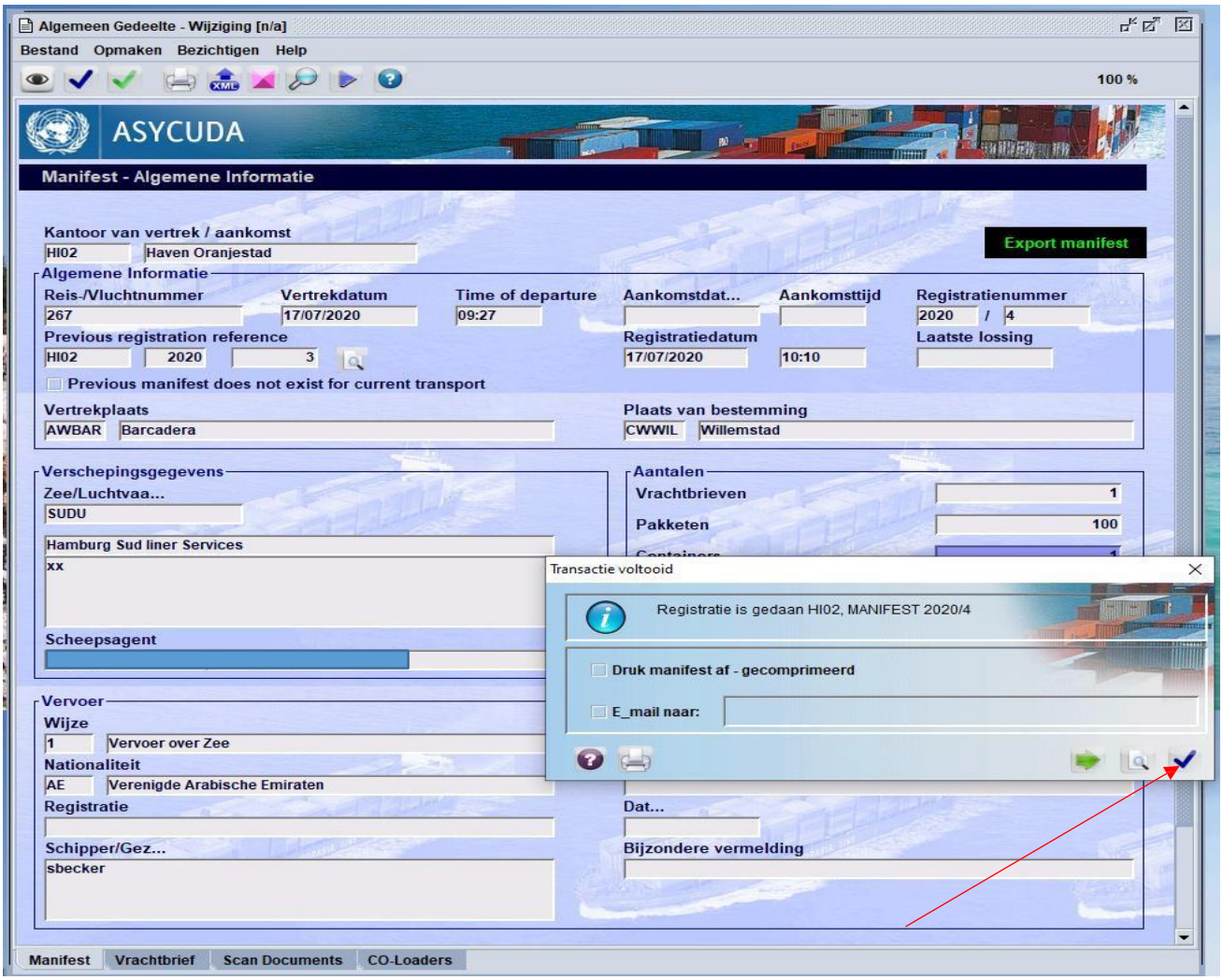

Fig.18

5. Vertrek pas afdrukken

Let op. De Douane zal de versterkte gegevens controleren en indien akkoord de vertrekpas valideren. Hierna kan de vertrekpas geprint worden.
Om de vertrekpas uit te printen opent u Asycuda World en klikt u op het volgende:
Asycuda - Data Beheer - Handmatige Data Invoer - Algemeen Deel –
Vervolgens klikt u met uw rechtermuisknop op “Algemeen Deel” en kies “Vinden”.

Vul nu de gegevens van de uitklaring manifest in (in deze voorbeeld: uitklaring manifest 2020 4) en klik daarna op het vergrootglas. Klik met uw rechtermuisknop op de uitklaring manifest gegevens en kies voor ‘print departure card’. Zie fig. 20 en 21.

Fig.19

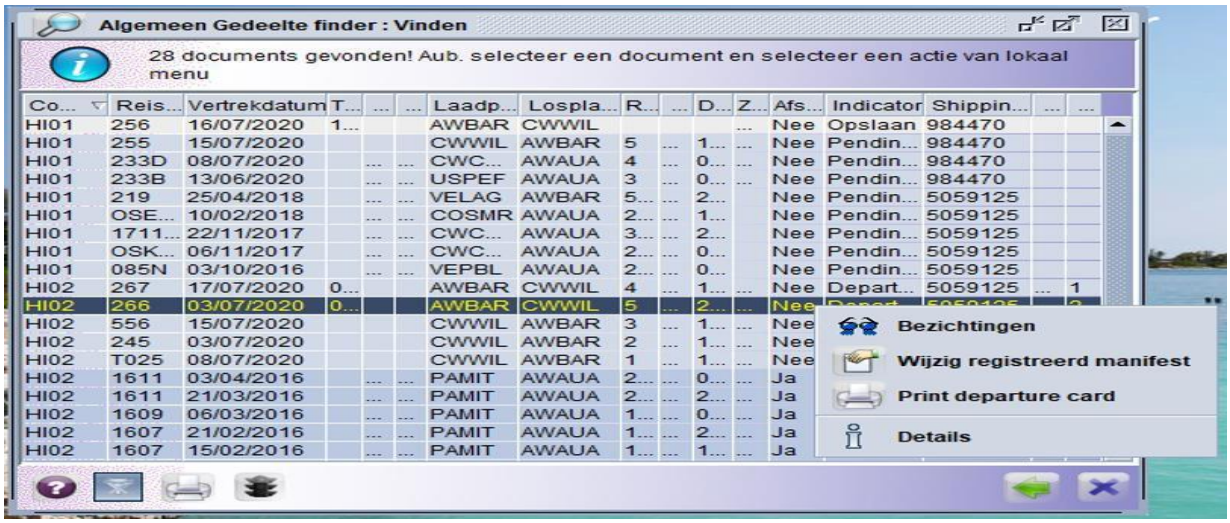

Fig.20

De vertrekpas (in pdf formaat) kunt u printen of opslaan. Zowel de website en de barcode scanner vermeld op de vertrekpas kan door iedereen gebruikt worden ter verificatie. Zie fig.21

5.1 Voorbeeld vertrekpas

BEWIJS, VERVANGENDE DE VERTREKPAS

Vertrekpas:	2020 2
Vertrek van:	AWBAR - Barcadera
Kwitantie:	FK01 2020 P8 - 5,00AFL
Gemanifesteerde vertrekdatum:	03/07/2020 08:47
Gezagvoerder/Kapitein:	SBecker
Naam van het schip:	San Andres
Nationaliteit van het schip:	AF - Afghanistan
Tonnage van het vervoer:	10.000,00 net; 20.000,00 gross
Land van bestemming:	Willemstad - Curaçao
Geautoriseerd op:	20/07/2020
Gemachtigd door:	Edgard H. Croes
	Namens de Inspecteur

(*) Website verification service

Deze vertrekpas moet vóór het vertrek aan de Loods of aan een ambtenaar worden afgegeven

(*) Not available

Fig,21